

Data: 07/11/2022

Nr. Quotazione: 1471015.0

Cod. Cliente:

Proponente: WEITHALER THOMAS

Mail Proponente: Thomas.Weithaler@incar.bz.it

Nr. Contratto:

Convenzionato: IN CAR SRL (850)

PRODOTTO

Campagna valida fino al 04/01/2023
Descrizione Catalogo: 154568- AGENCY P.IVA

VEICOLO

Rif. Configurazione 1471293 del 07/11/2022

Veicolo: **AUDI A1 25 TFSI S tronic Admired Sportback** (GBAATG)

Alimentazione: senza piombo
Normativa: EU6 D
Potenza: 95 CV (70 KW)
Cambio:Automatico

Consumo misto: 6.10 l/100km
Emissioni CO2: 0 g/km (WLTP Combined High Vehicle)
Body type: berlina 2v
Porte:5

CONDIZIONI

Km totali: 20.000
Durata: 24 mesi
Deposito cauzionale: 0,00 €
Modalità di pagamento: SDD No dilazione (Q)

Km/anno: 10.000
Km/mese: 833
Anticipo: 3.000,22€ + IVA (Totale €3.660,27)

CANONE

Canone finanziario: 249,75€ + IVA (Totale €304,70)
Canone servizi: 130,83€ + IVA (Totale €159,61)

Canone totale: 380,58€ + IVA (Totale €464,31)

Km eccedente: €/km 0,09 + IVA (Totale €0,11)
Km a rimborso: €/km 0,05 + IVA (Totale €0,06)

SERVIZI INCLUSI

RCA : Massimale 25.000.000
Manutenzione : Ordinaria e Straordinaria
Assicurazione Infortuni Conducente : Massimale Euro 77.500
TUTELA LEGALE : Tutela Legale
Vettura sostitutiva Z - Solo Traino:
Archivio nazionale veicoli: Archivio nazionale veicoli

Gestione Multe : Euro 10 più IVA (Totale €12,20) a rinotifica
Copertura Incendio/Furto/Danni: Pen. Inc/Furto 10% min €250
- Danni (Cristalli inc.) €1000
:

Fino a diversa comunicazione da parte della Casa Costruttrice, le informazioni di cui alla presente, relative alle emissioni di CO2, al consumo di carburante e alla normativa antinquinamento, hanno l'esclusivo scopo di fornire una generale descrizione delle caratteristiche del veicolo e non costituiscono - sotto nessun profilo, neanche indiretto - promessa da parte di Volkswagen Leasing GmbH e del Concessionario della possibile fornitura di beni aventi tali caratteristiche.

In caso di variazioni dell'aliquota dell'IVA nel corso del rapporto contrattuale Volkswagen Leasing GmbH, a seguito della modifica intervenuta, si riserva di adeguare l'importo totale indicato.

A seguito dell'entrata in vigore della Legge n. 157/2019, con efficacia dal 1 gennaio 2020 l'onere relativo al pagamento del bollo (inclusa l'addizionale erariale, ossia il c.d. "superbollo") sarà a carico del cliente della società di noleggio (locatario) e non più della società di noleggio quale proprietaria del veicolo (locatore). Seguendo la nuova normativa, sarà dunque il cliente soggetto tenuto al pagamento da effettuare in favore della Regione (o Provincia Autonoma) in cui ha la propria sede legale o residenza. Volkswagen Leasing GmbH, ove prevista, effettuerà a titolo gratuito il servizio di pagamento della tassa di proprietà e dell'addizionale erariale in nome e per conto del Cliente e la stessa non verrà inclusa nel canone NLT della presente offerta ma sarà oggetto di separata fattura accessoria.

Data: 07/11/2022

Nr. Quotazione: 1471015.0

Cod. Cliente:

Proponente: WEITHALER THOMAS

Mail Proponente: Thomas.Weithaler@incar.bz.it

Nr. Contratto:

Convenzionato: IN CAR SRL (850)

LISTINO ED EQUIPAGGIAMENTI

Rif. Configurazione 1471293 del 07/11/2022

AUDI / A1 25 TFSI S tronic Admired Sportback

Prezzo listino veicolo: 20.661,24 € + IVA (Totale €25.206,71)

YM - Tessuto Delta nero 0,00 € + IVA (Totale €0,00)

2Y2Y - Bianco ghiaccio metallizzato 0,00 € + IVA (Totale €0,00)

0,00 € + IVA (Totale €0,00)

Totale optional

20.661,24 € + IVA (Totale €25.206,71)

Totale

* Con riserva di modifiche di progettazione ed equipaggiamento da parte del Costruttore.

In caso di variazioni dell'aliquota dell'IVA nel corso del rapporto contrattuale Volkswagen Leasing GmbH, a seguito della modifica intervenuta, si riserva di adeguare l'importo totale indicato.



A1 Sportback

Admired 25 TFSI S tronic

Prezzo totale: 26.439,99 EUR

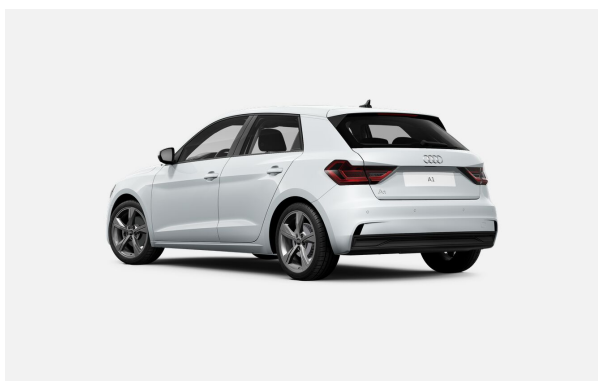

Audi Code

A4FMB81J



Riepilogo

A1 Sportback

Admired 25 TFSI S tronic

GBAATG\0\MRADCP4\GWK4WK4\MLRA1XW
\MEPH7X1\MSBR8VG

Prezzo totale

26.439,99 EUR



Dati Tecnici di serie

Motorizzazione	Motore a ciclo Otto a 3 cilindri in linea con iniezione diretta di benzina, turbocompressore a gas di scarico
Cilindrata cmc	999
Potenza max	70 (95) / 5.000 - 5.500 kW/CV giri/min
Coppia max	175 / 1600 - 3500 Nm giri/min
Velocita' massima	193 km/h
Accelerazione 0-100 km/h	11,5 secondi

Bianco ghiaccio metallizzato 2Y2Y 0,00 EUR

null Sedili rivestiti in tessuto Delta nero, nero, nero, / YM

Audi Code
A4FMB81J



Equipaggiamento

Bianco ghiaccio metallizzato	2Y2Y	0,00 EUR
------------------------------	------	----------

Total		0,00 EUR
-------	--	----------

Dotazione di serie

Testlasche\Konfiguration

GT6	Accenti al cruscotto in nero lucido	1ZG	Freni a disco anteriori (14")
4X3	Airbag anteriori e laterali per la testa	1KA	Freni posteriori a tamburo
8RL	6 altoparlanti passivi	8VG	Gruppi ottici posteriori a LED
6E3	Appoggiatesta centrale anteriore	UG1	Hill-hold assist (assistente per partenze in salita)
5ZF	Appoggiatesta anteriori	7AA	Immobiliser
3Q6	Appoggiatesta posteriori	6PC	Impugnatura leva freno a mano in pelle
E0A	A1 Sportback	8W1	Indicatore livello acqua lavavetri
1S2	Attrezzi di bordo	5MA	Inserito al cruscotto verniciato in color nero con trama poligonale
6K2	Audi pre-sense front	9ZX	Interfaccia Bluetooth
UI2	Audi smartphone interface	QJ1	Interni in look alluminio
CP4	Cerchio in lega di alluminio 7,5 J x 17 a 5 razze a stella, con pneumatici 215/45 R17 91W	3A2	ISOFIX
EL1	Chiamata di emergenza e assistenza con Audi connect Remote & Control	1G8	Kit riparazione pneumatici
NZ2	Chiamata di emergenza secondo standard europeo	6I3	Lane departure warning (dispositivo di assistenza per mantenimento di corsia)
4I2	Chiave con telecomando	7F9	Leva freno a mano
8QM	Chiave per sistema di chiusura	8T9	Limitatore di velocità
6NJ	Cielo vettura in tessuto grigio titanio	KK3	Liquido refrigerante
3QT	Cinture anteriori regolabili in altezza	8K4	Luci diurne
3ZU	Cinture di sicurezza posteriori	QQ0	Luci interne
9AK	Climatizzatore automatico	1T3	Materiali di pronto soccorso e triangolo di emergenza
QH1	Comando vocale per telefonia e media	VL6	Misure di protezione pedoni e ciclisti
1AS	Controllo elettronico della stabilità (ESP)	5K7	Modanature standard
2Z7	Denominazione modello senza indicazione della tecnologia	4ZA	Modanature standard
0UA	Dettagli in nero	7K1	Monitoraggio pressione pneumatici
9S0	Digital cockpit da 10,25"	3NZ	Panca posteriore abbattibile (60:40) con 2 appoggiatesta regolabili
4UF	Disattivazione airbag anteriore	4GF	Parabrezza anteriore atermico
8ID	Fari anteriori alogeni	2JB	Paraurti standard
8TB	Fari retronebbia	VF0	Pedaliera standard
		2C5	Piantone dello sterzo di sicurezza
		I10	Pneumatici 215/45 R17 91W



31K	Portatarga	8M1	Tergilavalunotto a funzionamento intermittente
QK2	Radar frontale	WK4	Versione Admired, Admired Advanced, S line Edition
QV3	Radio digitale (DAB)	9JA	Versione non fumatori
I8W	Radio MMI plus con schermo touch da 10,1"	2UA	Versione normale
3L1	Regolazione manuale dei sedili per altezza seduta (solo per sedile conducente)	4R4	Vetri elettrici anteriori e posteriori
8Q1	Regolazione manuale della profondità dei fari	4KC	Vetri laterali atermici (in tonalità grigia) e lunotto posteriore riscaldabile con sensore di spegnimento
1I0	Riconoscimento sedile occupato	1XW	Volante a tre razze in pelle plus
Q1A	Sedili anteriori normali		
NOB	Sedili rivestiti in tessuto Delta		
8N6	Sensore luminosità e pioggia		
3FA	Senza apertura nel tetto (tetto integrale)		
6H0	Senza Arco del tetto in colore di contrasto		
2H0	Senza Audi drive select		
7Q0	Senza dispositivo di navigazione		
8X0	Senza lavafari		
6F0	Senza logo		
7HA	Senza Pacchetto in pelle		
QE0	Senza pacchetto portaoggetti		
8WA	Senza proiettori fendinebbia		
4A0	Senza riscaldamento sedile		
1E5	Serbatoio		
1N1	Servosterzo elettromeccanico con assistenza variabile in base alla velocità		
7X1	Sistema di ausilio al parcheggio		
7L6	Sistema Start/Stop con recupero dell'energia		
6XE	Specchietti esterni ripiegabili e regolabili elettricamente, riscaldabili, con funzione cordolo		
6FA	Specchietti retrovisivi esterni in tinta carrozzeria		
5RU	Specchietto retrovisivo esterno destro convesso		
5SL	Specchietto retrovisivo esterno sinistro, asferico		
4L2	Specchietto retrovisivo interno schermabile manualmente		
5J1	Spoiler posteriore standard		
K8R	Sportback		
USA	Strumento combinato, indicazione in km/h		
0TC	Tappetini anteriori		
1JP	Telaio di serie		



Dati Tecnici di serie

Motore

Motorizzazione Motore a ciclo Otto a 3 cilindri in linea con iniezione diretta di benzina, turbocompressore a gas di scarico

Potenza

Cilindrata cmc 999
Potenza max 70 (95) / 5.000 - 5.500 kW/CV giri/min
Coppia max 175 / 1600 - 3500 Nm giri/min

Trasmissione

Trazione anteriore
Cambio S tronic a 7 rapporti

Massa

Massa a vuoto 1200 kg
Massa complessiva ammessa 1.675 kg
Massa ammessa sul tetto/gancio traino 75/- kg

Volumi

Volume vano bagagli 335/1090 Litri
Capacita' serbatoio carburante 40 Litri (circa)

Prestazioni

Velocita' massima 193 km/h
Accelerazione 0-100 km/h 11,5 secondi



Consumi ed emissioni

Consumi ed emissioni WLTP (ciclo di prova) *

Tipo carburante	Benzina
Basso	7,6 l/100km
Medio	5,8 l/100km
Alto	5,2 l/100km
Extra alto	6,1 l/100km
Combinato	6,0 l/100km
Emissioni di CO ₂	136 g/km
Normativa antinquinamento	EU 6d-ISC-FCM



Note

* Ai fini della verifica dell'eventuale applicazione dell'Ecotassa/Ecobonus, e relativo calcolo, vi invitiamo a fare riferimento al valore puntuale "Emissioni CO₂", riferito al ciclo combinato WLTP.

I valori indicativi relativi al consumo di carburante ed alle emissioni di CO₂ e/o, in caso di modello ibrido plug-in o elettrico, al consumo di energia elettrica, dei modelli sono stati rilevati dal Costruttore in base al metodo di omologazione WLTP (Regolamento UE 2017/1151 e successive modifiche o integrazioni). I valori di emissioni CO₂ relativi al ciclo combinato sono rilevanti ai fini della verifica dell'eventuale applicazione della Ecotassa/Ecobonus, e relativo calcolo. Oltre al rendimento del motore, anche lo stile di guida ed altri fattori non tecnici incidono sul consumo di carburante e sulle emissioni di CO₂ (il biossido di carbonio è il gas ad effetto serra principalmente responsabile del riscaldamento terrestre) di un veicolo. Per ulteriori informazioni sui predetti valori, vi invitiamo a rivolgervi alle Concessionarie Audi, presso le quali è disponibile gratuitamente la guida relativa al risparmio di carburante e alle emissioni di CO₂, che riporta i valori inerenti a tutti i nuovi modelli di veicoli. Eventuali equipaggiamenti ed accessori aggiuntivi possono modificare i valori di consumo ed emissioni CO₂ della vettura. I valori visualizzati alla conclusione della configurazione della vettura non comprendono gli Accessori Originali Audi selezionati.

Prezzo al 7-nov-2022, chiavi in mano, IPT esclusa

Etichettatura europea degli pneumatici

(1/2)

Maggiori informazioni sulla Etichettatura europea degli pneumatici

<https://www.audi.it/it/web/it/etichettatura-europea-pneumatici.html>

Nota

A causa dei tecnicismi di produzione dei veicoli, mostriamo sempre piú etichette

Pneumatici principali

I10
Pneumatici 215/45 R17 91W



BRIDGESTONE 19267

215/45 R17 91 W XL C1

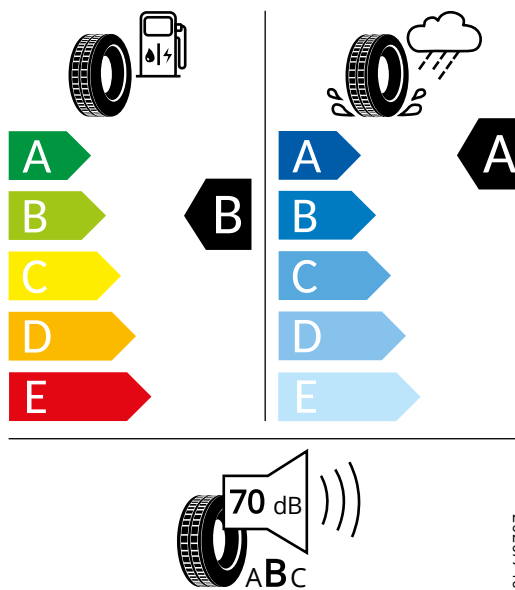

2020/740

Scheda informativa del prodotto

<https://oneapi.volkswagen.com/relas/v1/render/productsheet/BRIDGESTONE/19267/215%2F45%20R17%2091%20W%20XL/20221107?language=it-it>



Apollo Tyres

AP21545017WULAXA2

215/45 R17 91 W XL

C1

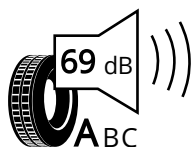
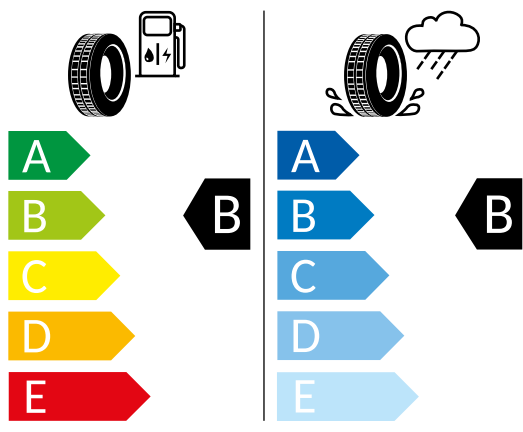

2020/740

Scheda informativa del prodotto

<https://oneapi.volkswagen.com/relas/v1/render/productsheet/Apollo%20Tyres/AP21545017WULAXA2/215%2F45%20R17%2091%20W%20XL/20221107?language=it-it>

Etichettatura europea degli pneumatici

(2/2)



Hankook 1026079

215/45 R17 91 W XL C1

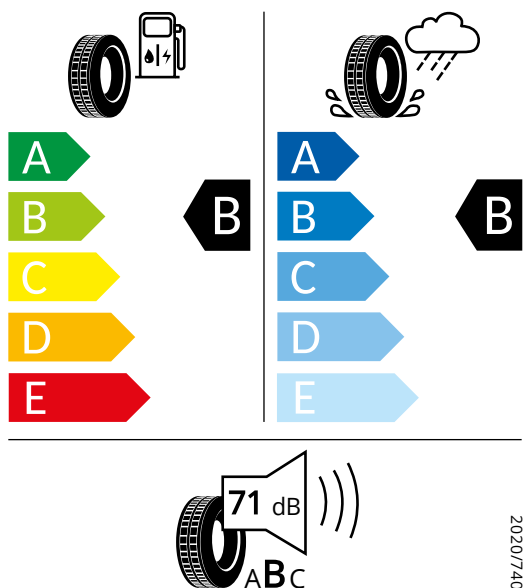

Scheda informativa del prodotto

<https://oneapi.volkswagen.com/relas/v1/render/productsheet/Hankook/1026079/215%2F45%20R17%2091%20W%20XL/20221107?language=it-it>